

## **PROIECT DE HOTĂRÂRE nr.73/24.07.2024**

privind aprobarea coeficienților, actualizarea organigramci prin desființarea unor posturi, înființarea unor noi posturi, actualizarea statutului de funcții al aparatului de specialitate al Primarului comunei Cricău, județul Alba

Având în vedere:

-Referatul de aprobare nr.3634/19.07.2024 privind aprobarea coeficienților, actualizarea organigramei prin desființarea unor posturi, înființarea unor noi posturi, actualizarea statutului de funcții al aparatului de specialitate al Primarului comunei Cricău, județul Alba,

-Prevederile Ordinului Prefectului-Județul Alba nr.126/28.03.2024 privind stabilirea numărului maxim de posturi, pentru anul 2024, pentru 79 de unități administrativ-teritoriale din județul Alba, în a cărui Anexă nr. 2 se regăsește comuna Cricău cu un număr maxim de 19 posturi;

Văzând prevederile:

-Dispoziției nr.136/01.07.2024 privind încetarea contractului individual de muncă nr.47/01.02.2003 al angajatei care deținea funcția contractuală de bibliotecar, studii medii, la Biblioteca comunală Cricău din cadrul Primăriei Comunei Cricău;

-Dispoziției nr.139/08.07.2024 privind încetarea Contractul Individual de Muncă nr.41/01.08.2001 al angajatei care funcția contractuală de execuție de referent, la Căminul Cultural Cricău din cadrul Primăriei comunei Cricău;

-Dispoziției nr.137/03.07.2024 privind transferul în interesul serviciului a funcționarului public, consilier, clasa I, grad profesional superior, în cadrul Compartimentului de Asistență Socială din cadrul aparatului de specialitate al Primarului Comunei Cricău.

Luând în considerare:

-Ordonanța de Urgență a Guvernului nr. 63/2010 pentru modificarea și completarea Legii nr.273/2006 privind finanțele publice locale, precum și pentru stabilirea unor măsuri financiare, cu modificările și completările ulterioare,

-Hotărârea nr.611/2008 privind aprobarea normelor privind organizarea și dezvoltarea carierei funcționarilor publici;

-Legea nr.348/2023 privind aprobarea Ordonanței de Urgență a Guvernului nr.191/2022 pentru modificarea și completarea Ordonanței de urgență a guvernului nr.57/2019 privind Codul Administrativ,

-Legea nr.296/2023 din 26 octombrie 2023 privind unele măsuri fiscal-bugetare pentru asigurarea sustenabilității financiare a României pe termen lung,

-Legea-cadru nr.153/2017 privind salarizarea personalului plătit din fonduri publice, cu modificările și completările ulterioare;

-Legea nr. 53/2003 privind Codul Muncii, republicată, cu modificările și completările ulterioare;

-Legea nr.24/2000, privind normele de tehnică legislativă pentru elaborarea actelor normative, republicată;

-Legea nr.421/28.12.2023 a bugetului de stat pe anul 2024

-Hotărârea Consiliului Local Cricău nr.13/05.02.2024 privind aprobarea bugetului de venituri și cheltuieli pe anul 2024 al comunei Cricău, județul Alba,

-Anexa nr.8, capitolul I, pct. III, litera b) – Nota, din legea cadru nr.153/2017 privind salarizarea personalului plătit din fonduri publice, cu modificările și completările ulterioare,

În temeiul prevederilor art.136 din OUG nr.57/2019 privind Codul administrativ, cu modificările și completările ulterioare,

Todericiu Aurel-Florin, primarul comunei Cricău, propun spre aprobare prezenta:

### **HOTĂRĂRE:**

**Art.1.** Se desființează funcția contractuală de execuție de bibliotecar la Biblioteca comunei Cricău, din cadrul Compartimentului Cultură al Primăriei comunei Cricău, județul Alba.

**Art.2.** Se înființează funcția contractuală de execuție de guard (îngrijitor) în cadrul Compartimentului Servicii și Dezvoltare Publică al Primăriei comunei Cricău, județul Alba.

**Art.3.** Se desființează Compartimentul de Accesare și Implementare Proiecte din cadrul Compartimentului Cultură al Primăriei comunei Cricău, județul Alba.

**Art.4.** Se înființează funcția contractuală de conducere de Administrator public al comunei Cricău, județul Alba.

**Art.5.** Se aprobă transformarea funcției contractuale de execuție referent, clasa I, studii medii la Căminul Cultural Cricău din cadrul Primăriei comunei Cricău, județul Alba, în funcția contractuală de referent cultural, studii superioare.

**Art.6.** Se aprobă transformarea funcției publice de execuție consilier, clasa I, grad profesional superior, Compartiment Asistență Socială din cadrul Primăriei Comunei Cricău, în funcția de execuție consilier, grad profesional asistent.

**Art.7.** Se aprobă transformarea funcției publice de execuție consilier, clasa I, grad profesional superior, Compartimentul Urbanism din cadrul aparatului de specialitate al Primarului Comunei Cricău, în funcția de execuție consilier, grad profesional asistent.

**Art.8.** Organigrama aparatului de specialitate al comunei Cricău, cu modificările prevăzute la art.1, art.2, art.3 și art.4, va avea structura prevăzută în Anexa nr.1, parte integrantă a prezentei hotărâri.

**Art.9.** Se aprobă actualizarea statului de funcții al aparatului de specialitate al comunei Cricău, care va avea structura prevăzută în Anexa nr.2, parte integrantă a prezentei hotărâri.

**Art.10.** Se aprobă coeficienții aferenți gradațiilor pentru funcțiile de execuție și de conducere din cadrul aparatului de specialitate al Primarului comunei Cricău, conform Anexei nr.3 la prezenta.

**Art.11.** Cu aducerea la îndeplinire a sarcinilor din prezenta hotărâre se încredințează aparatul de specialitate al Primarului comunei Cricău, județul Alba.

**Art.12.** Prezenta hotărâre poate fi contestată în conformitate cu prevederile Legii nr. 554/2004 – Legea contenciosului administrativ, cu modificările și completările ulterioare.

**Art.13.** Prezenta se comunică: Institutiei Prefectului Judetului Alba, Primar, celor în cauză, dosar, cetateni prin afisaj și pe [www.comunacricau.ro](http://www.comunacricau.ro)

**Inițiator-Primar,  
Ec.Todericiu Aurel-Florin**

**Avizat-Secretar General UAT,  
Aldea Maria-Lorelai**

ORGANIGRAMA  
COMUNA CRICĂU

|                            |    |
|----------------------------|----|
| Total posturi, din care:   | 38 |
| - de deținut public        | 2  |
| - aparatul de specialitate | 14 |
| din care:                  |    |
| - de conducere             | 1  |
| - de executiv              | 3  |
| - servicii și dezi public  | 3  |
| - din aparatul public      | 1  |
| - de asistență socială     | 1  |
| ASISTENȚĂ SOCIALĂ          | 20 |

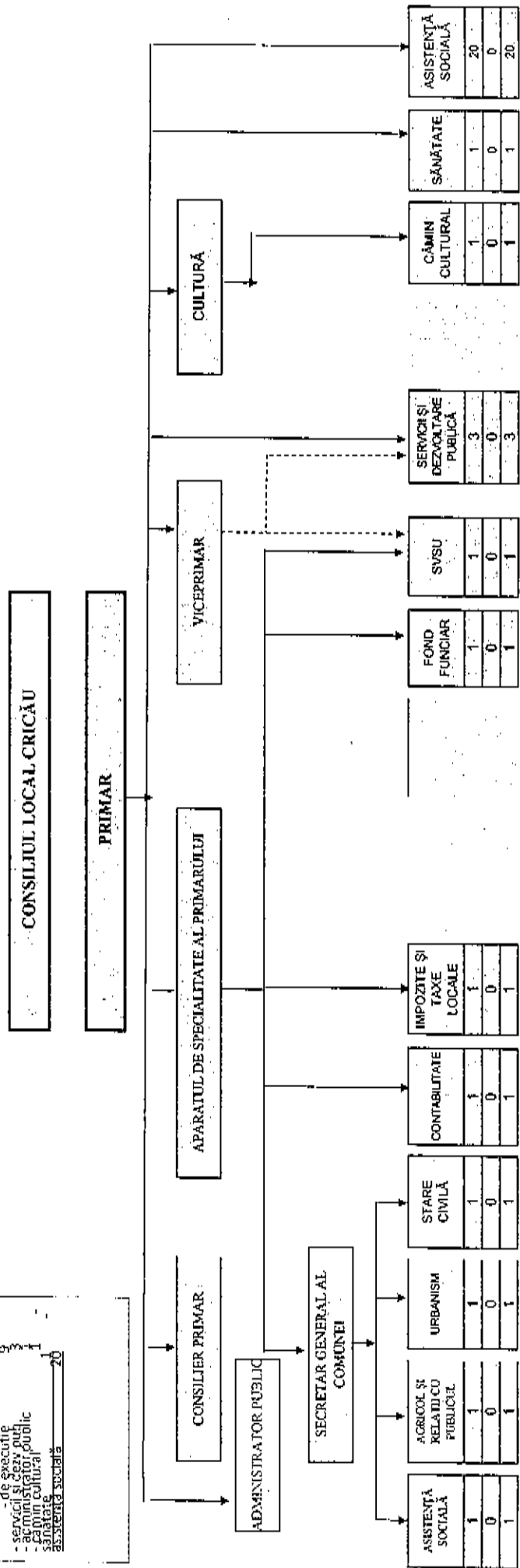

Inițiator-Primar,  
Ec. TODERICIU AUREL-FIORIN

AVIZAT-SECRETAR GENERAL UAT,  
ALDEA MARIA-LORELA

## aparatură de specialitate al primarului Comunei Crișău

| Nr. crt.                        | STRUCTURA       | FUNCTIE DE DEMNITATE PUBLICA | Funcția publică            |              | Clasa | Gradul profesional | Nivelul studiilor | Funcția contractuală |             | Treapta profesională | Nivelul studiilor | Numele, prenumele/vacant, temporar vacant, după caz |
|---------------------------------|-----------------|------------------------------|----------------------------|--------------|-------|--------------------|-------------------|----------------------|-------------|----------------------|-------------------|---|
|                                 |                 |                              | încălzit funcționar public | de conducere |       |                    |                   | de conducere         | de execuție |                      |                   |   |
| 1                               | Primar          |                              |                            |              |       |                    |                   |                      |             |                      |                   | TODERICIU AUREL FLORIN                              |
| 2                               | Viceprimar      |                              |                            |              |       |                    |                   |                      |             |                      |                   | CLAMBA VICTOR DĂIAN                                 |
| <b>APARATUL DE SPECIALITATE</b> |                 |                              |                            |              |       |                    |                   |                      |             |                      |                   |   |
| Secretar general UAT            |                 |                              |                            |              |       |                    |                   |                      |             |                      |                   |   |
| 3                               |                 |                              |                            |              |       |                    |                   |                      |             |                      | S                 | ALDEA MARIA LORELA                                  |
| Cabinet primar                  |                 |                              |                            |              |       |                    |                   |                      |             |                      |                   |   |
| 4                               |                 |                              |                            |              |       |                    |                   |                      |             |                      | S                 | VACANT  |
| 5                               |                 |                              |                            |              |       |                    |                   |                      |             |                      | S                 | HADA AURELIAN-RUSAN                                 |
| Asistență socială               |                 |                              |                            |              |       |                    |                   |                      |             |                      |                   |   |
| 6                               |                 |                              |                            |              |       |                    |                   |                      |             |                      | S                 | VACANT  |
| Agricol și relații cu publicul  |                 |                              |                            |              |       |                    |                   |                      |             |                      |                   |   |
| 7                               |                 |                              |                            |              |       |                    |                   |                      |             |                      | S                 | ȘUTEU PAULA   |
| Urbanism                        |                 |                              |                            |              |       |                    |                   |                      |             |                      |                   |   |
| 8                               |                 |                              |                            |              |       |                    |                   |                      |             |                      | S                 | VACANT  |
| Fond funciar                    |                 |                              |                            |              |       |                    |                   |                      |             |                      |                   |   |
| 9                               |                 |                              |                            |              |       |                    |                   |                      |             |                      | S                 | CRIȘAN MARIA  |
| Stare civilă                    |                 |                              |                            |              |       |                    |                   |                      |             |                      |                   |   |
| 10                              |                 |                              |                            |              |       |                    |                   |                      |             |                      | S                 | VACANT  |
| Contabilitate                   |                 |                              |                            |              |       |                    |                   |                      |             |                      |                   |   |
| 11                              |                 |                              |                            |              |       |                    |                   |                      |             |                      | S                 | VACANT  |
| Impozite și taxe locale         |                 |                              |                            |              |       |                    |                   |                      |             |                      |                   |   |
| 12                              |                 |                              |                            |              |       |                    |                   |                      |             |                      | S                 | GAVRILĂ IONELA                                      |
| Cultura                         |                 |                              |                            |              |       |                    |                   |                      |             |                      |                   |   |
| 13                              | Camion cultural |                              |                            |              |       |                    |                   |                      |             |                      | S                 | VACANT  |
| SVSU                            |                 |                              |                            |              |       |                    |                   |                      |             |                      |                   |   |
| 14                              |                 |                              |                            |              |       |                    |                   |                      |             |                      | M                 | VACANT  |
| Sănătate                        |                 |                              |                            |              |       |                    |                   |                      |             |                      |                   |   |
| 15                              |                 |                              |                            |              |       |                    |                   |                      |             |                      | M                 | MICLEA ANA MARIA                                    |
| Servicii și dezvoltare publică  |                 |                              |                            |              |       |                    |                   |                      |             |                      |                   |   |
| 16                              |                 |                              |                            |              |       |                    |                   |                      |             |                      | M                 | guard   |
| 17                              |                 |                              |                            |              |       |                    |                   |                      |             |                      | M                 | HORVATH VIRGIL-EMIL                                 |
| 18                              |                 |                              |                            |              |       |                    |                   |                      |             |                      | M                 | DOGAR MIRCEA  |
| Asistență socială               |                 |                              |                            |              |       |                    |                   |                      |             |                      |                   |   |
| 19                              |                 |                              |                            |              |       |                    |                   |                      |             |                      | M                 | ASISTENȚI PERSONALI 20 POSTURI                      |

Inițiator-Primar,

Ec. TODERICIU AUREL-FLORIN

Avizat-Secretar general UAT,

ALDEA MARIA LORELA

**SALARIZAREA**  
funcționarilor publici și a personalului contractual  
din cadrul aparatului de specialitate al primarului Comunei Cricău

**A. Salarii de bază pentru funcțiile publice**

*1.) Funcții publice de conducere*

| Nr. crt. | Funcția publică      | Nivelul studiilor | Coefficient |
|----------|----------------------|-------------------|-------------|
| 1        | Secretarul comunei   | S                 | 3,00        |
| 2        | Administrator public | S                 | 7250        |

*2.) Funcții publice generale de execuție*

| Nr. crt. | Funcția  | Nivelul studiilor | Gradul profesional | Coefficient gradatția 0 | Coefficient gradatția 1 | Coefficient gradatția 2 | Coefficient gradatția 3 | Coefficient gradatția 4 | Coefficient gradatția 5 |
|----------|--|-------------------|--------------------|-------------------------|-------------------------|-------------------------|-------------------------|-------------------------|-------------------------|
| 1        | Consilier, consilier juridic, expert, inspector; | S                 | superior           | 2,18<br>6.393           | 2,29<br>6.715           | 2,37<br>6.950           | 2,48<br>7.273           | 2,55<br>7.478           | 2,62<br>7.683           |
|          |  | S                 | principal          | 2,15<br>6.305           | 2,19<br>6.422           | 2,23<br>6.539           | 2,27<br>6.657           | 2,31<br>6.774           | 2,35<br>6.891           |
|          |  | S                 | asistent           | 2,10<br>6.158           | 2,13<br>6.246           | 2,16<br>6.334           | 2,19<br>6.422           | 2,22<br>6.510           | 2,25<br>6.598           |
|          |  | S                 | debutant           | 2,00<br>5.865           | 2,03<br>5.953           | 2,07<br>6.070           | 2,10<br>6.158           | 2,13<br>6.246           | 2,15<br>6.305           |
|          |  | M                 | superior           | 1,90<br>5.572           | 1,93<br>5.660           | 1,96<br>5.748           | 1,99<br>5.836           | 2,02<br>5.924           | 2,05<br>6.012           |
| 2        | Referent;  | M                 | principal          | 1,80<br>5.279           | 1,83<br>5.366           | 1,86<br>5.454           | 1,89<br>5.542           | 1,92<br>5.630           | 1,95<br>5.718           |
|          |  | M                 | asistent           | 1,70<br>4.985           | 1,73<br>5.073           | 1,76<br>5.161           | 1,79<br>5.249           | 1,82<br>5.337           | 1,85<br>5.425           |

|  |   |          |       |       |       |       |       |       |
|--|---|----------|-------|-------|-------|-------|-------|-------|
|  | M | debutant | 1,60  | 1,63  | 1,66  | 1,69  | 1,72  | 1,75  |
|  |   |          | 4.692 | 4.780 | 4.868 | 4.956 | 5.044 | 5.132 |

2.) *Funcții contractuale de execuție pe gradeși trepte profesionale*

| Nr. crt. | Funcția  | Nivelul studiilor | Gradul/treapta profesională | Coefficient gradajă 0 | Coefficient gradajă 1 | Coefficient gradajă 2 | Coefficient gradajă 3 | Coefficient gradajă 4 | Coefficient gradajă 5 |
|----------|--|-------------------|-----------------------------|-----------------------|-----------------------|-----------------------|-----------------------|-----------------------|-----------------------|
| 3        | Consilier primar   | S                 |                             | 2,01                  | 2,04                  | 2,07                  | 2,10                  | 2,13                  | 2,16                  |
|          |  | M                 |                             | 5.894                 | 5.982                 | 6.070                 | 6.158                 | 6.246                 | 6.334                 |
| 4        | Referent, inspector, arhivar, referent casier                | M                 | IA                          | 1,65                  | 1,68                  | 1,71                  | 1,74                  | 1,77                  | 1,80                  |
|          |  | M                 |                             | 4.839                 | 4.927                 | 5.015                 | 5.103                 | 5.191                 | 5.279                 |
|          |  | M                 |                             | 1,59                  | 1,62                  | 1,65                  | 1,68                  | 1,71                  | 1,74                  |
|          |  | M                 |                             | 4.663                 | 4.751                 | 4.839                 | 4.927                 | 5.015                 | 5.103                 |
|          |  | M                 | I                           | 1,56                  | 1,59                  | 1,62                  | 1,65                  | 1,68                  | 1,71                  |
| 5        | Portar, paznic, pompier, guard, bufetier, manipulant bunuri, | M                 | II                          | 4.575                 | 4.663                 | 4.751                 | 4.839                 | 4.927                 | 5.015                 |
|          |  | M                 |                             | 1,53                  | 1,56                  | 1,59                  | 1,62                  | 1,65                  | 1,68                  |
|          |  | M                 |                             | 4.487                 | 4.575                 | 4.663                 | 4.751                 | 4.839                 | 4.927                 |
| 6        | Muncitor necalificat   | M                 | debutant                    | 1,50                  | 1,53                  | 1,56                  | 1,59                  | 1,62                  | 1,65                  |
|          |  | M;G               |                             | 4.399                 | 4.487                 | 4.575                 | 4.663                 | 4.751                 | 4.839                 |
| 7        | Referent cultural  | M;G               |                             | 1,35                  | 1,39                  | 1,43                  | 1,48                  | 1,55                  | 1,58                  |
|          |  | M;G               | I                           | 3.959                 | 4.076                 | 4.193                 | 4.340                 | 4.545                 | 4.633                 |
|          |  | M;G               | II - fără sporuri           | 1,30                  | 1,35                  | 1,40                  | 1,45                  | 1,50                  | 1,55                  |
| 7        | Referent cultural  | M;G               |                             | 3.812                 | 3.959                 | 4.106                 | 4.252                 | 4.399                 | 4.545                 |
|          |  | S                 |                             | 1,20                  | 1,25                  | 1,30                  | 1,35                  | 1,40                  | 1,45                  |
|          |  |                   |                             | 3.519                 | 3.666                 | 3.812                 | 3.959                 | 4.106                 | 4.252                 |
|          |  |                   |                             | 1,58                  | 1,63                  | 1,76                  |                       |                       |                       |
|          |  |                   |                             | 4.029                 | 4.157                 | 4.488                 |                       |                       |                       |

PRIMAR,  
TODERICIU AUREL FLORIN

SECRETARUL COMUNEI CRICAU  
ALDEA MARIA LORELAJ